「古賀市 海津木苑」周辺整備計画(案) 【2024(令和6)～2027(令和9)年度】

資料8

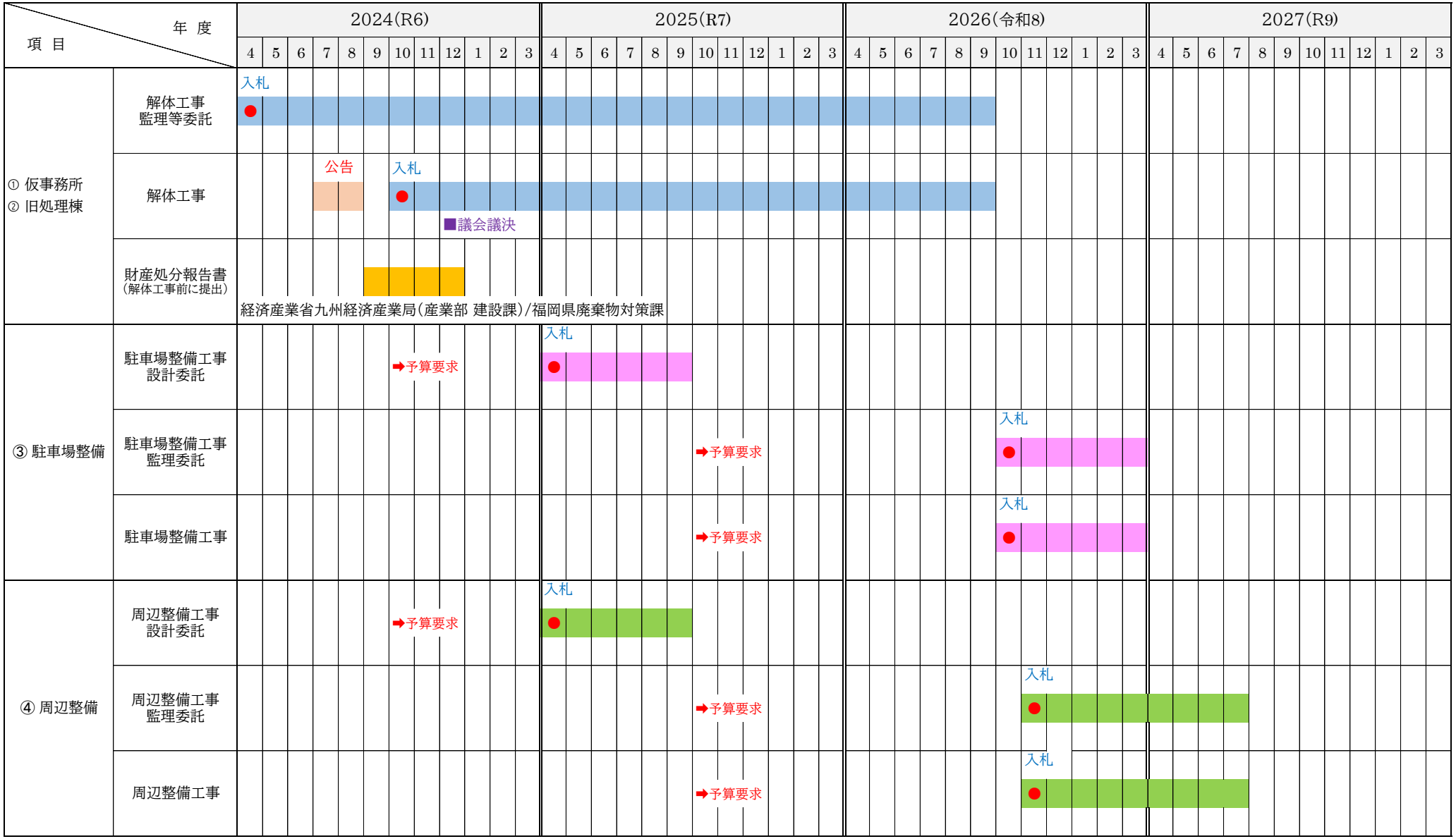

資料8